



**COMEDORES  
ECONÓMICOS**  
DEL ESTADO DOMINICANO



# **BOLETÍN ESTADÍSTICO INSTITUCIONAL**

**ENERO-MARZO  
2020**

# BREVE RESEÑA HISTÓRICA

Comedores Económicos del Estado Dominicano, fue fundado el 23 de junio del año 1942, mediante la Ley 16, emitido por el Presidente Rafael Leónidas Trujillo Molina por la necesidad de mercancías, productos y vegetales. Ésto con el objetivo de brindar a la población pan, chocolate, leche y otros comestibles.

A partir del año 2009, Comedores Económicos experimentó grandes cambios con la implementación de su Programa de Alimentación Móvil (PAM), para el cual fueron diseñadas unidades de cocina móviles industriales, lo que ha permitido fortalecer aun más la asistencia en casos de emergencias en la geografía nacional.

En la actualidad, a la sede central de Comedores Económicos acuden a diario miles de personas en busca de los alimentos, los cuales proporcionan entre el 50 y 55 por ciento de los nutrientes necesarios en un almuerzo.

Dentro de estas innovaciones se destacan los operativos de entrega de raciones crudas y cocidas, almuerzo universitario, ayuda a envejecientes, niños y embarazadas, así como la implementación de programas de colaboración con los cuerpos castrenses y organizaciones sin fines de lucro.

## **Cronología Histórica de Comedores Económicos del Estado Dominicano**

- 1942:** Se funda la Institución, el 21 de junio. Se crea la Ley No.16, que lo regula
- 1942:** Se crea la Ley No.16, que lo regula, 23 de junio
- 1944:** En este año se emite el decreto 2052, el 17 de julio del mismo, que regula el funcionamiento.
- 1970:** Se inicia la construcción de estructuras logísticas de funcionamiento permanente y operativo en todo el territorio nacional.
- 1971:** Se inaugura el primer Comedor Económico-Productor fijo, en Los Mina, hoy sede de la institución, actualmente SDE.

- 1986:** Se traspa a la administración civil bajo el control del Ministerio de la Presidencia.
- 2009:** Se crea el Programa de Alimentación Móvil (PAM), para la instalación de cocinas móviles industriales en situaciones o estados de emergencia, en todo el país.
- 2010:** El Gobierno Dominicano va en auxilio de la población de Haití tras el terremoto del 10 de enero del mismo año, evidenciando que la misión de Comedores Económicos trasciende nuestras fronteras, cuando en gesto solidario se distribuyeron miles de raciones de alimentos entre los afectados por esa tragedia.
- El organismo sigue experimentando cambios positivos que van desde el área administrativa, la creación de nuevos programas y estrategias de acercamiento a la población, garantizándole alimentos de calidad e inocuidad.
- 2012:** Se inicia el Programa de Educación en Nutrición, el cual tiene por base educar a los usuarios en que se debe comer de forma balanceada, no sólo para saciarse sino también, nutrirse apropiada y adecuadamente, mediante charlas y programas de TV en todo el territorio nacional.
- 2013:** Se crea el departamento de Asistencia Comunitaria, para evaluar y socorrer los sectores vulnerables, con criterios sociales y científicos, fundamentados en normas internacionales.
- 2014:** La institución comenzó la implementación del Programa de Comedores Económico Comunitarios y a través de este novedoso programa, se le suministrará los insumos y materias primas a las comunidades de sectores carenciados a los fines de que ellos mismos preparen comidas calientes para los pobladores más necesitados de su comunidad.
- 2019:** Gracias a nuestro señor presidente, Danilo Medina Sánchez, el director general de CEED, Señor Juan Antigua Javier, inauguró el 17 de diciembre, los comedores productores de Cristóbal provincia Independencia y Batey 6 provincia Bahoruco.

## 2.1. MISIÓN, VISIÓN Y VALORES.

### 2.1.1. Declaración de Misión.

La Misión Institucional identifica los propósitos y límites de la organización, es decir, es lo que le da el carácter constitutivo a la organización y a su accionar. Determina la estructura, los criterios de asignación de recursos, las posibilidades de desarrollo.

#### **Responde a la pregunta: cuál es nuestra razón de ser?**

De la misma forma que para la Visión, el Equipo Técnico Estratégico revisó y analizó, conforme a las discusiones previas sobre la Matriz FODA, cuál sería el postulado que representaría su misión, dando respuesta a las siguientes preguntas claves que contribuyen a su formulación:

- Se identifica la población objetivo?
- Se identifican las necesidades o problemas sociales a resolver?
- Está alineada con la base legal?

Luego de debatir varios postulados, se consensuó en la primera Mesa de Trabajo de Análisis y Discusión, la siguiente declaración de Misión Institucional, para todo el horizonte del Plan Estratégico Institucional (PEI):

***Distribuir alimentos cocidos y crudos, con los más altos estándares de calidad a precios asequibles y/o donados a la población.***

### 2.1.2. Visión Institucional.

Tal como se expresa en los aspectos metodológicos de este Plan Estratégico Institucional (PEI), la Misión y Visión, constituyen el eslabón de mayor alcance en la jerarquía de objetivos del Plan Estratégico Institucional. Estos fines, unidos a los valores, constituyen el pensamiento estratégico de los Comedores Económicos, los cuales se presentan a continuación conforme

a los trabajos de las mesas de trabajo realizados con el equipo estratégico de la institución, valorados y consensuados en las mesas de trabajo realizadas para estas discusiones.

Para el establecimiento de la declaración de Visión institucional, que regirá para todo el horizonte del Plan Estratégico Institucional (PEI), se examinan respuestas a las principales interrogantes que contribuyen a la formulación de la misma, tales como:

- Qué organización se aspira a tener en 10 años.
- Cuál será la imagen institucional que nos identifica con los usuarios.
- Cuáles son los valores más importantes de esta institución.

Luego de las discusiones de la primera mesa de trabajo realizada el día 10 de febrero del presente año, se llegó al siguiente consenso para la Visión Institucional:

***Ser la más efectiva institución de la República Dominicana, en desarrollar programas de alimentación y nutrición en beneficio de la población, promoviendo que la misma se aplique de forma digna, equitativa y transparente.***

Los directivos de los Comedores Económicos del Estado Dominicano (CEED) han definido su pensamiento estratégico en el marco de la END 2030, la base legal de la entidad y las necesidades de su población objetivo.

### **2.1.3. Valores Institucionales.**

El concepto de valor se refiere a una creencia sobre las maneras cómo se deberían de hacer las cosas, es decir, los preceptos morales que rigen las conductas de los seres humanos. Cuando estos se aplican al quehacer de las instituciones, se les llama “Valores Institucionales”.

De igual manera los Valores Institucionales que representan con mayor grado de fidelidad e identificación con la Visión y Misión Institución, son los consensuados por los grupos de trabajo, Directivos y Técnicos de los Comedores Económicos del Estado Dominicano (CEED), quedando consensuados y validados los siguientes:

### **EQUIDAD**



### **TRANSPARENCIA**



### **TRABAJO EN EQUIPO**



### **EFICIENCIA**

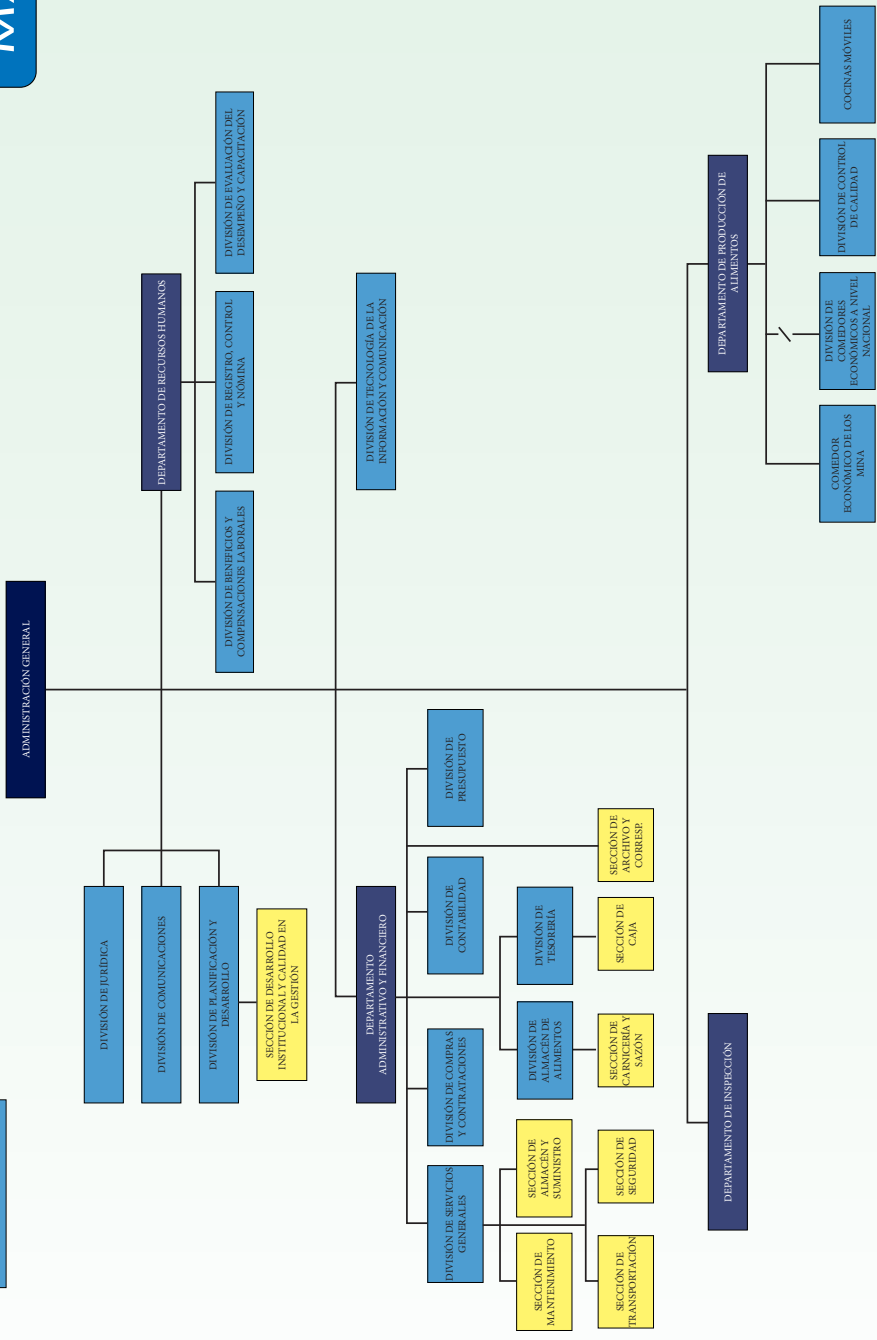

# ORGANIGRAMA

# DISTRIBUCIÓN GEOGRÁFICA DE COMEDORES ECONÓMICOS

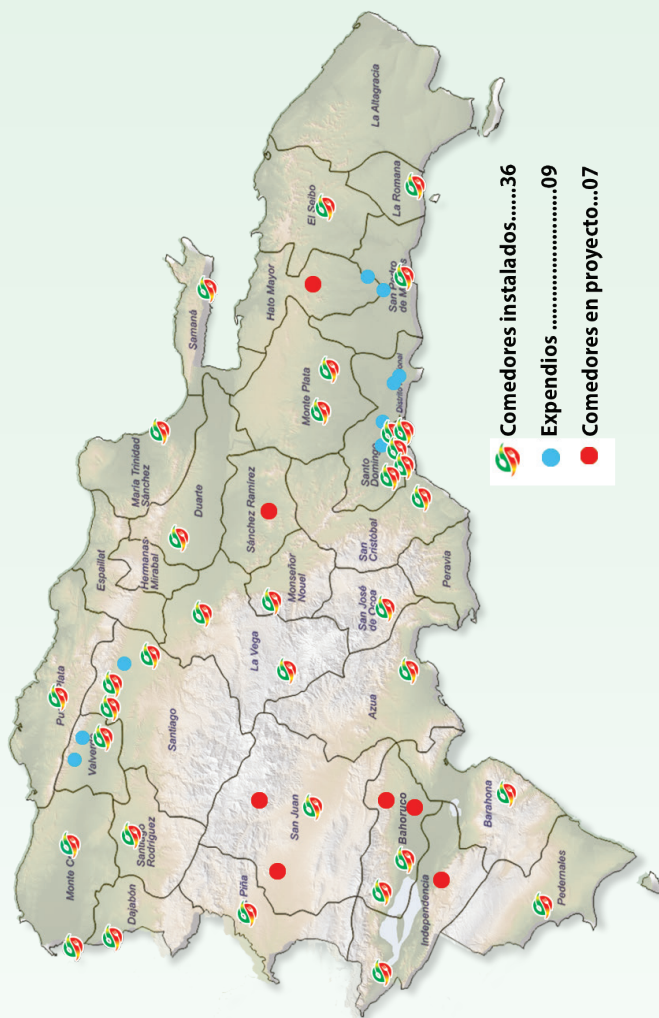

## PORCENTAJE DE EMPLEADOS SEGÚN GÉNERO



MASCULINOS	830
FEMENINOS	1,057
<b>TOTAL:</b>	<b>1,887</b>

**TOTAL: HOMBRES 44% MUJERES 56%**



# PARQUE VEHICULAR INSTITUCIONAL



Camionetas ..... 29



Camiones..... 45



Jeeps ..... 13



Automóviles .....01



Cocinas Móviles .....40



Furgonetas.....01



Minibuses.....01



Autobuses.....02



Motocicleta.....01

# PRODUCCIÓN GLOBAL ENERO-MARZO 2020

## DEPARTAMENTO DE PRODUCCION Distribución de Raciones Cocidas Global de Comedores Productores y Cocinas Móviles

COMEDORES	ENERO	FEBRERO	MARZO
<b>COCINAS MÓVILES</b>			
COCINA MOVIL 1-35	87,680	130,645	247,781
COCINA MOVIL OBRAS PUBLICAS	39,345	35,460	34,340
<b>TOTAL COCINAS MÓVILES</b>	<b>127,025</b>	<b>166,105</b>	<b>282,121</b>
<b>EXPENDIOS</b>			
EL ITLA	826	858	370
PENSIONADOS	1,004	1,835	890
CEMEX DOMINICANA	349	782	373
INGENIO COLON	466	709	456
BONAO	432	932	456
HOYA DEL CAIMITO	860	1,145	712
MOCA	937	1,448	1,068
EXPENDIO ESPERANZA	539	1,023	779
EXPENDIO LA 40	611	1,045	660
LA BARQUITA	552	618	361
<b>TOTAL EXPENDIOS</b>	<b>6,576</b>	<b>10,395</b>	<b>6,125</b>
<b>COMEDORES PRODUCTORES</b>			
LOS MINAS	38,253	51,337	85,006
VILLA OLIMPICA	10,738	17,742	44,899
COCINA ADMINISTRATIVA 1	10,996	16,426	14,820
COCINA ADMINISTRATIVA 2	23,598	34,892	46,914
CRISTO REY	10,171	15,406	38,065
LOS ALCARRIZOS	7,548	9,644	28,786
LAS CAOBAS	14,749	20,235	35,507
BAYAGUANA	2,057	3,320	11,566
SAB.GDE.DE BOYA	4,324	5,472	15,154
MONTE PLATA	2,401	3,733	9,532
LA ROMANA	5,885	8,051	19,024
QUISQUEYA	5,334	7,918	10,849
SAN PEDRO DE MAC.	4,663	7,147	15,474
EL SEYBO	2,574	3,830	6,606
SAN CRISTOBAL	4,277	6,585	8,339
SAN JOSE DE OCOA	6,787	10,250	14,036
AZUA	4,520	6,438	8,826
BARAHONA	3,946	5,508	9,045
SAN J. DE LA MAG.	4,047	4,476	7,753
NEYBA	4,903	7,122	8,796
ELIAS PIÑA	3,322	4,972	9,558
PEDERNALES	5,612	8,929	8,925
LA VEGA	3,321	4,479	9,368
LOS PLATANITOS	10,742	16,203	33,207
NAVARRETE	4,167	7,862	11,767
PEKIN,SANTIAGO	7,209	9,206	18,213
CONSTANZA	2,317	3,743	5,259
VILLA GONZALEZ	4,606	7,543	10,621
BOCA DE CACHON	8,808	14,071	18,596
PUERTO PLATA	4,389	8,164	19,963
CRUZ DE MANZANILLO	2,825	4,120	6,740
SAN FCO. DE MAC.	4,875	6,880	41,246
SANTIAGO RGUEZ.	5,491	8,773	11,487
NAGUA	3,948	6,500	11,995
SAMANA	2,583	3,396	4,954
MAO,VALVERDE	4,626	6,935	13,874
MONTECRISTI	3,346	5,349	15,089
DAJABON	2,558	4,051	9,149
CRISTOBAL	3,316	4,326	8,595
BATEY 6	3,326	3,693	7,197
<b>TOTAL COMEDORES PRODUCTOR</b>	<b>263,158</b>	<b>384,727</b>	<b>714,800</b>
<b>TOTAL GENERAL</b>	<b>396,759</b>	<b>561,227</b>	<b>1,003,046</b>

# GRÁFICO PRODUCCIÓN GLOBAL ENERO-MARZO 2020

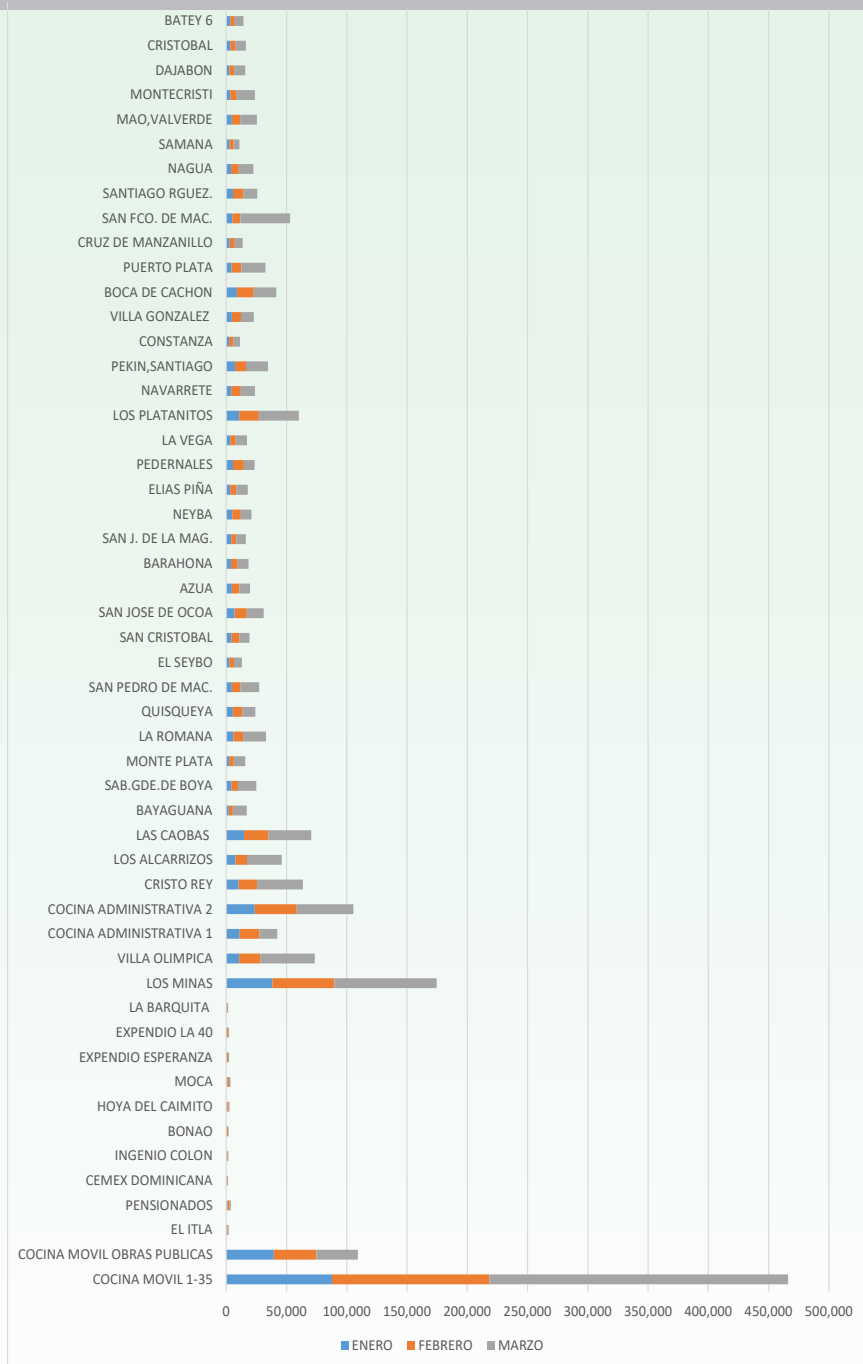

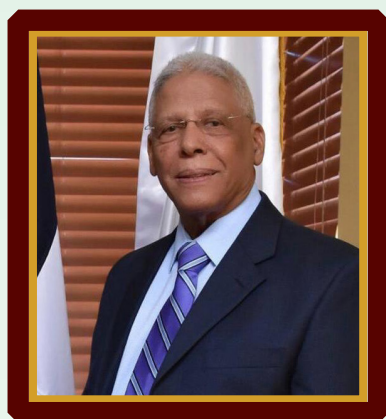

**JUAN ANTIGUA JAVIER**  
**DIRECTOR GENERAL**  
**COMEDORES ECONÓMICOS DEL ESTADO**  
**-ACTUAL-**

**GALERIA DE EX-DIRECTORES**



**Director General**  
**JUAN ANTIGUA JAVIER**

**Elaborado por:**  
División de Planificación y Desarrollo  
y Sección de Desarrollo Institucional  
de Comedores Económicos del Estado

**Producción**  
Comedores Económicos del Estado

**Dirección y Coordinación**  
División de Planificación y Desarrollo

**Diseño y Diagramación**  
Mary Gautreaux



Ave. San Vicente de Paul # 419, esq. Presidente Estrella Ureña,  
Los Mina, Santo Domingo, R.D.

**Tel.: 809-592-1819 | Línea 311**

**[libreaccesoalainformacion@comedoreseconomicos.gob.do](mailto:libreaccesoalainformacion@comedoreseconomicos.gob.do)**

**[denunciaseticas@ceed.gob.do](mailto:denunciaseticas@ceed.gob.do)**

**[www.comedoreseconomicos.gob.do](http://www.comedoreseconomicos.gob.do)**

Youtube: [comedoresEconomicosdelEstado](https://www.youtube.com/comedoresEconomicosdelEstado)

Twitter: [@comedores\\_RD](https://twitter.com/comedores_RD)

Facebook: [comedoresRD](https://www.facebook.com/comedoresRD)

Instagram: [comedoresRD](https://www.instagram.com/comedoresRD)